18.01.2010 - 25.01.2010

# Portugal Golfwoche mit David Grasskamp

## Dona Filipa & San Lorenzo Golf Resort *****

Dieses Mekka für Golfer liegt inmitten der exklusiven Villensiedlung oberhalb des gleichnamigen Strandes, in direkter Nachbarschaft zu den Fairways von Vale do Lobo.

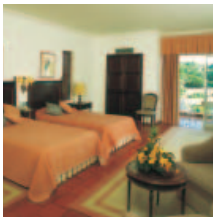

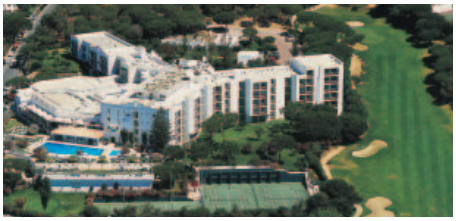

Das bei Golfern beliebte Hotel verfügt über Empfangshalle mit Rezeption, Hauptrestaurant Primavera (Themenbuffet, italienische Küche), À-la-carte-Grillroom Dom Duarte (lokale/internatio-nale Spezialitäten), Piano- und Cocktailbar, Atlantic Club (eine Cigar-/Portwein-Lounge), Gesellschaftsräume, Friseursalon und Golfshop. In der sehr gepflegten Gartenanlage ein beheizbarer Swimmingpool mit separatem Kinderbecken, Liegewiese und Sonnenterrasse. 154 Zimmer, sehr geräumig und komfortabel eingerichtet, mit Bad/WC, Bidet, Bademantel, Föhn, individuell regulierbarer Klimaanlage, TV, Radio, Telefon, Minibar, Mietsafe, Balkon mit Golfplatz- oder Meerblick (teilweise seitlichem Meerblick). Superiorzimmer haben gleiche Ausstattung, sind jedoch mit Golfplatz- oder Meerblick. Einzelzimmer sind Doppelzimmer zur Alleinbenutzung.

## Golfplatz:

San Lorenzo | Er gilt als einer der besten Golfplätze Europas und ist sicherlich unter den 100 besten der Welt zu finden. Ein großer Teil des Platzes wird vom Naturschutzgebiet Ria Formosa bestimmt und die Fairways laufen am dessen Salzwasser-Marschland vorbei. Die hervorragende Wartung des Platzes und die gesamte Auslegung ist beispielhaft.

## Leistungen:

- Flug ab/an München nach Faro mit Air Berlin via Palma
- 7 Übernachtungen im Classic-Doppelzimmer
- Frühstück
- 7 Tage Leihwagen Kat. A, à 2 Personen
- 2 x Dinner (ohne Getränke)
- 5 x Greenfee auf San Lorenzo
- 2 h unbegrenzt Rangebälle und Trolley p.P./Golftag
- Training und Spiel mit Ihrem PGA Professional David Grasskamp

## Preise:

| | |
|---|---|
| Preis pro Person im Doppelzimmer | 1.440,- € |
| Einzelzimmerzuschlag | 160,- € |

Mindestteilnehmerzahl: 6 Personen
Kleine Änderungen vorbehalten

PROSCOTT golftours
www.proscott.com

## Anmeldeschluss

**26.10.2009**